

RIŠŇOVCE

ÚZEMNÝ PLÁN OBCE
PRIESTOROVÉ USPORIADANIE A TVORBA KRAJINY

LEGENDA:

- HRANICA KATASTRÁLNEHO OZEMIA
- HRANICA INTRAVILÁNU OBCE
- CESTY II. A III. TREDY
- NAVRHOVANÁ PŘEKLÁDKA CESTY III. TREDY Č. 613
- ŽELEZNIČNÁ TRAT' Č. 123
- VODNÉ TOKY A PLOCHY
- ODHRAŇNÉ PÁSMO
- JESTUJÚCA IBV A ZAHRADY
- NAVRHOVANÁ IBV A VÝHLAD PO R.2030
- JESTUJÚCA A NAVRHOVANÁ HBV
- PLOCHY OBČANSKEJ VYBAVENOSTI
- ZMIEŠANÉ OZEMIE - OBHODY+SLUŽBY+BYVANIE
- PLOCHY URČENÉ NA SANÁCIU A PŘESTAVBU
- PLOCHY URČENÉ PRE ŠPORT A REKREÁCIU
- JESTUJÚCE A NAVRHOVANÉ VÝROBNÉ ZARIADENIA A SKLADY
- VODNÉ ZDROJE A VODOJEMY
- IZOĽAČNÁ A VEKELNÁ ZELEN' A CINTORINY
- BIOCENTRUM REGIONÁLNEHO VÝZNAMU + LEŠNÝ PORAST
- BIOCENTRUM MIESTNEHO VÝZNAMU
- BIOKORIDOR REGIONÁLNEHO VÝZNAMU
- BIOKORIDOR MIESTNEHO VÝZNAMU
- ORNÁ PÔDA
- LOKÁLNA SKLÁDKA OPADU
- BYVÁLE MAJERE
- POĽOVNÍCKA STRELNICA
- MIESTNE PAMÄTIHOVNOSTI



Obec Rišňovce
Schválené uznesením OZ číslo: 204/2014
Dátum schválenia: 22.10.2014
Starosta obce: *Karol LABOŠ*

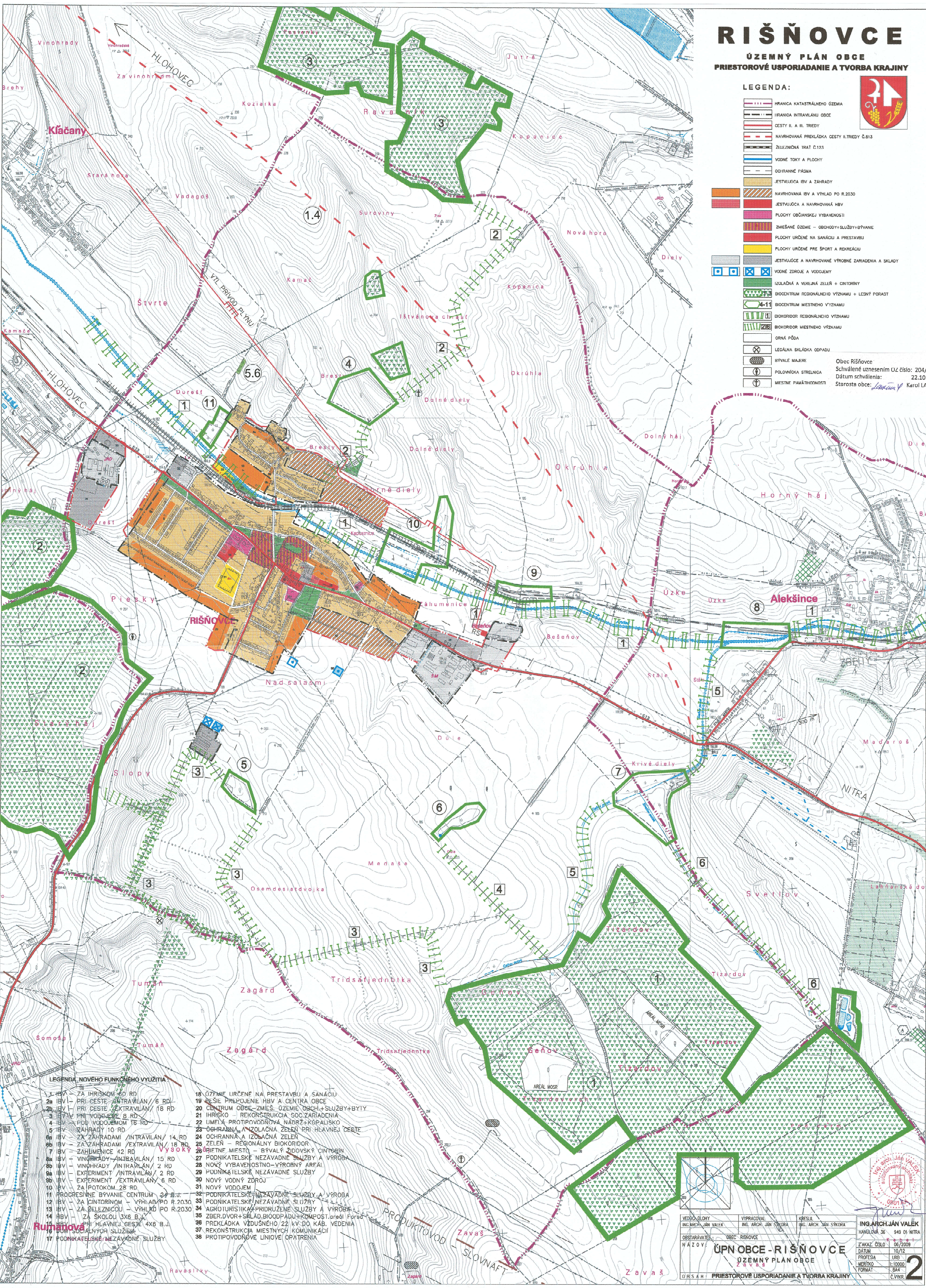

- ### LEGENDA - NOVEHO FUNKČNEHO VYUŽITIA
- 1 HBV - ZA IHRISKOM 40 RD
 - 2a HBV - PRI CESTE /INTRAVILÁN/ 6 RD
 - 2b HBV - PRI CESTE /EXTRAVILÁN/ 18 RD
 - 3 HBV - PRI VODOJEME 8 RD
 - 4 HBV - POD VODOJEMOM 16 RD
 - 5 HBV - ZAHRADY 10 RD
 - 6a HBV - ZA ZAHRADAMI /INTRAVILÁN/ 14 RD
 - 6b HBV - ZA ZAHRADAMI /EXTRAVILÁN/ 18 RD
 - 7 HBV - ZAHUMENICE 42 RD
 - 8a HBV - VINOHRADY /INTRAVILÁN/ 15 RD
 - 8b HBV - VINOHRADY /INTRAVILÁN/ 2 RD
 - 9a HBV - EXPERIMENT /INTRAVILÁN/ 2 RD
 - 9b HBV - EXPERIMENT /EXTRAVILÁN/ 6 RD
 - 10 HBV - ZA PÔTOKOM 28 RD
 - 11 PROGRESÍVNE BYVANIE CENTRUM 24 RD
 - 12 HBV - ZA CINTORINOM - VÝHLAD PO R. 2030
 - 13 HBV - ZA ŽELEZNICOU - VÝHLAD PO R. 2030
 - 14 HBV - ZA SKOĽOU 3X6 B.J.
 - 15 HBV - PRI HLAVNEJ CESTE 4X6 B.J.
 - 16 PLOCHY SOCIÁLNYCH SLUŽIEB
 - 17 PODNIKATEĽSKÉ NEZÁVADNÉ SLUŽBY
 - 18 OZEMIE URČENÉ NA PŘESTAVBU A SANÁCIU
 - 19 ČESIE PŘEPOJENIE HBV A CENTRA OBCE
 - 20 CENTRUM OBCE - ZMIES. OZEMIE OBCH.+SLUŽBY+BYTY
 - 21 IHRISKO REKONSTRUKCIA SOC.ZARIADENIA
 - 22 UMELÁ PROTIPŮVODNÁ NÁDRŽ+KÓPALISKO
 - 23 OCHRANNÁ A IZOĽAČNÁ ZELEN' PRI HLAVNEJ CESTE
 - 24 OCHRANNÁ A IZOĽAČNÁ ZELEN'
 - 25 ZELEN' REGIONÁLNY BIOKORIDOR
 - 26 MIESTNE MIESTO - BYVÁLY ŽIDOVSKÝ CINTORIN
 - 27 PODNIKATEĽSKÉ NEZÁVADNÉ SLUŽBY A VÝROBA
 - 28 NOVÝ VYBAVENOSTNO-VÝROBNÝ PŘEJAZD
 - 29 PODNIKATEĽSKÉ NEZÁVADNÉ SLUŽBY
 - 30 NOVÝ VODNÝ ZDROJ
 - 31 NOVÝ VODOJEM
 - 32 PODNIKATEĽSKÉ NEZÁVADNÉ SLUŽBY A VÝROBA
 - 33 PODNIKATEĽSKÉ NEZÁVADNÉ SLUŽBY
 - 34 AGROTURISTIKA+PRIDRUŽENÉ SLUŽBY A VÝROBA
 - 35 ZBER.DVOR+SKLAD,BIOPADU+KOMP.OST.aredí Forad
 - 36 PŘEKLÁDKA VÍZDUŠNÉHO 22 KV DO KÁB. VEDENIA
 - 37 REKONSTRUKCIA MIESTNYCH KOMUNIKÁCIÍ
 - 38 PROTIPŮVODNÉ LINIOVÉ OPATRENIA

VEDÚCA OLOHY
ING. ARCH. JÁN VALEK

VYPRACOVAL
ING. ARCH. JÁN ŠKORA

KRESIL
ING. ARCH. JÁN ŠKORA

ING. ARCH. JÁN VALEK
HANULOVA 36 949 01 NITRA

OBSTARÁVATEĽ: OBEC RIŠŇOVCE

NÁZOV: ÚPN OBCE - RIŠŇOVCE
ÚZEMNÝ PLÁN OBCE

28.10.2014

PRIESTOROVÉ USPORIADANIE A TVORBA KRAJINY

ZAKAZ. ČÍSLO: 06/2009
DŮM: 10/72
PROFESIA: URB
MÉRITKO: 1:10000
FORMAT: B4
C.VÝKR: 2